eolo

Internet dove
gli altri non arrivano

Internet dove
gli altri non arrivano

Eolo, quando la tecnologia unisce

Simone Valci
Wholesale & B2B Assurance Specialist

Cos'è un Internet service provider?

eolo Internet dove gli altri non arrivano

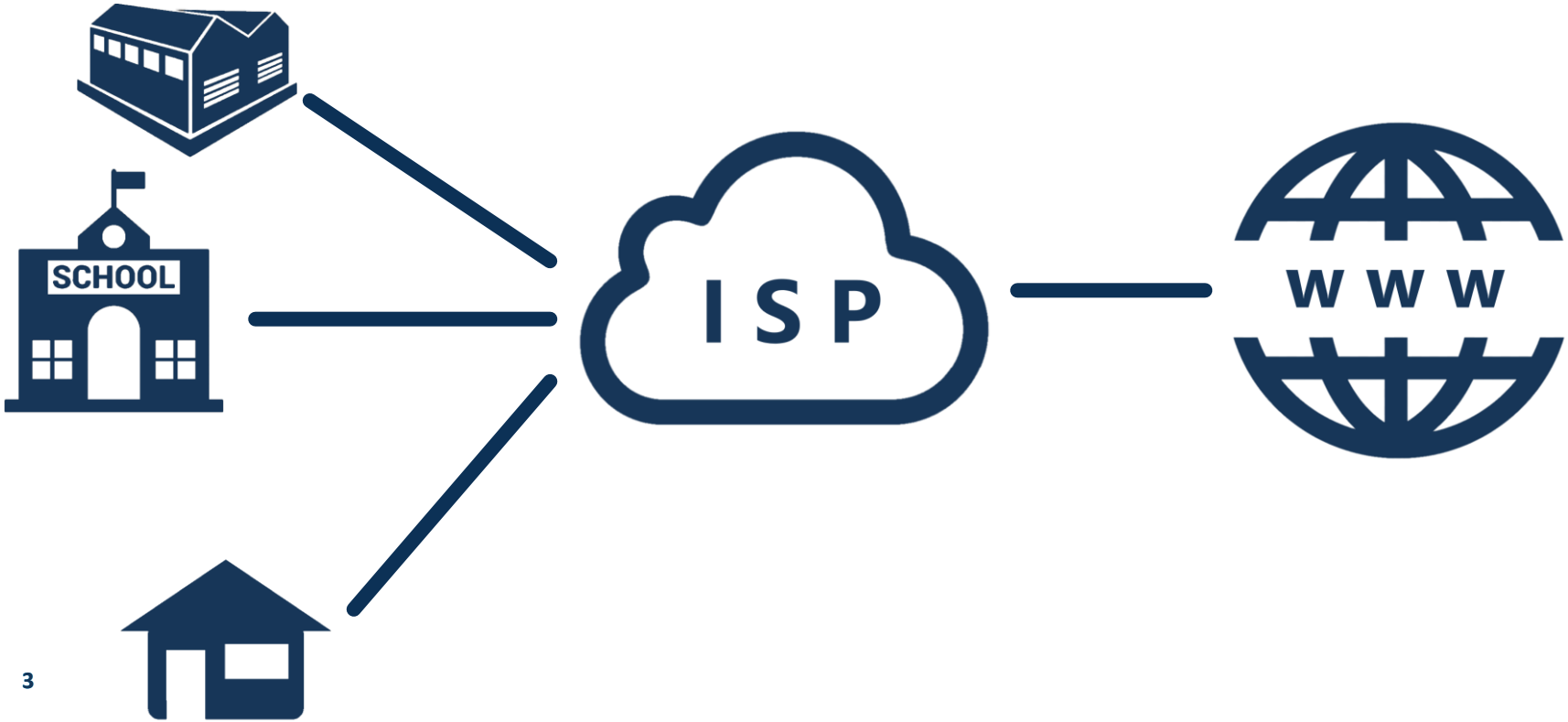

BTS
Punto di accesso

La rete di trasporto di EOLO è composta da molti punti di accesso (**BTS**) dislocati in diverse zone per fornire una copertura territoriale più uniforme possibile.

Ponte Radio

Fibra Ottica

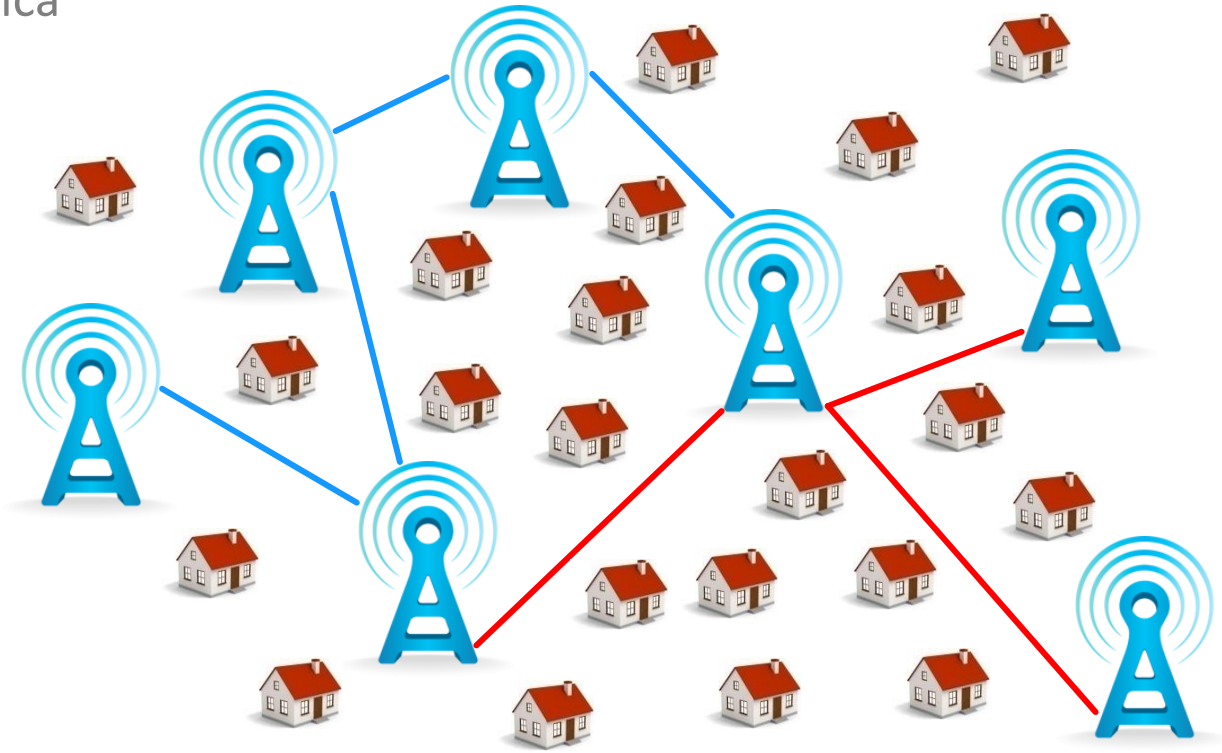

Internet dove
gli altri non arrivano

Punto di accesso (BTS)

Radio cliente

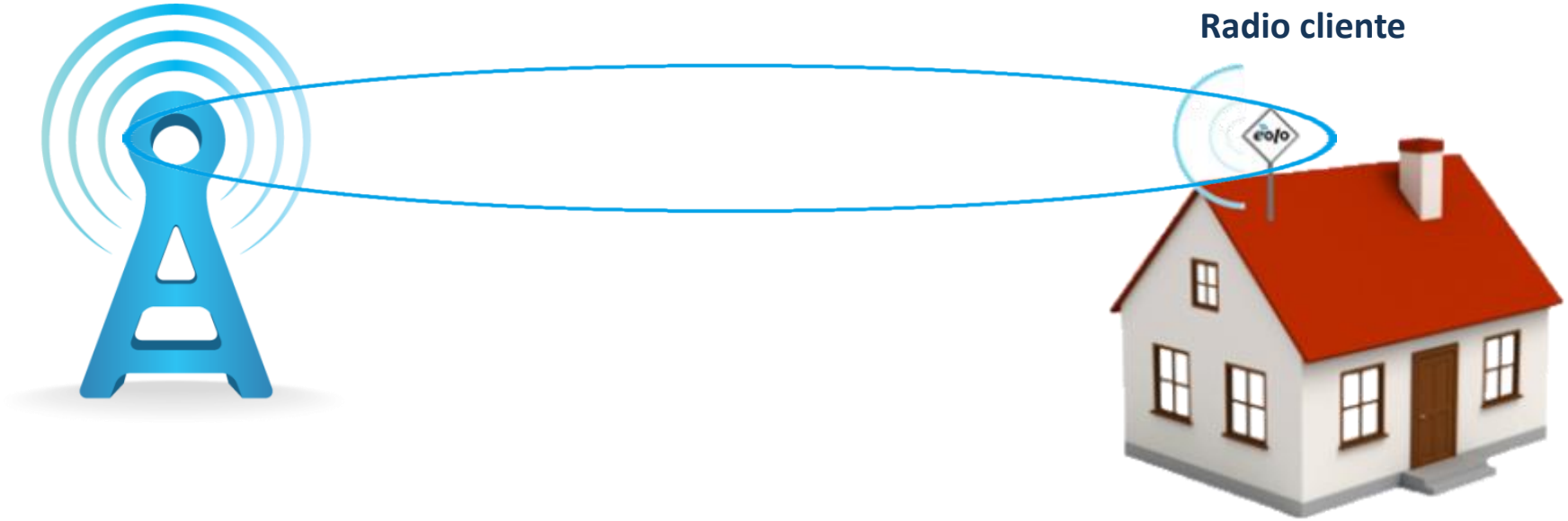

eolo Internet dove gli altri non arrivano

Plateau Rosa (AO)

Plan de Corones (BZ)

Solda (BZ)

Alta Val Venosta (BZ)

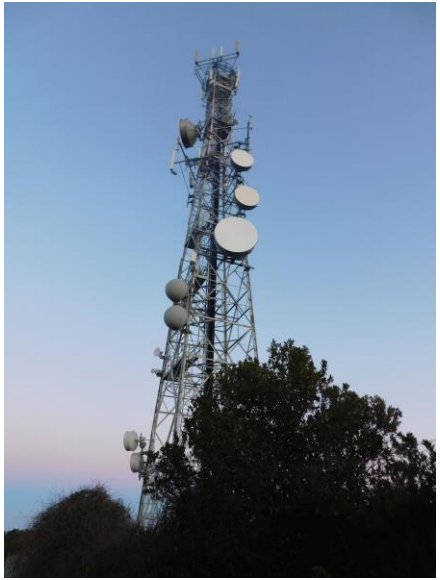

Lipari (ME)

Monte Su Aspru (SS)

eolo Internet dove gli altri non arrivano

Giulio a Scansano

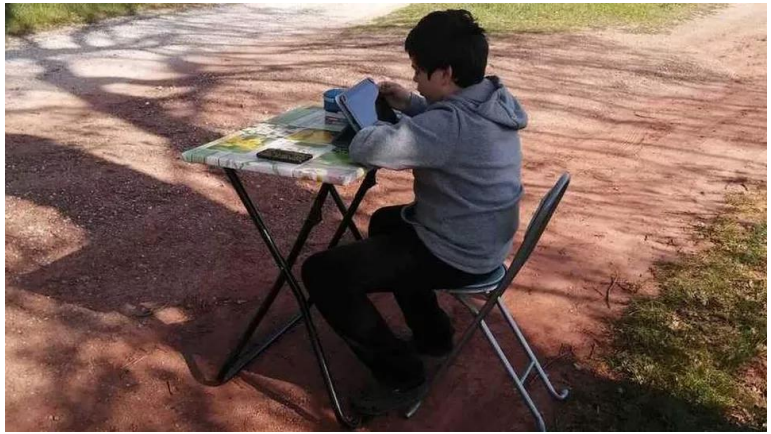

Giulio è un ragazzino di 12 anni di Scansano nel Grossetano e la sua abitazione si trova in una zona scarsamente coperta dalla rete di telefonia mobile e sprovvista di una connessione internet funzionante.

Per seguire le lezioni durante la chiusura delle scuole, Giulio quotidianamente si doveva spostare di un chilometro dalla sua abitazione per raggiungere la prima posizione in cui la copertura del telefono cellulare gli permettesse di avere un collegamento ad internet.

Dopo l'installazione della connessione EOLO, Giulio ha potuto seguire le lezioni e mantenersi in contatto con i suoi compagni di scuola direttamente dalla sua cameretta.

Ospedale da Campo degli Alpini a Bergamo

eolo Internet dove gli altri non arrivano

eolo

Internet dove
gli altri non arrivano